



PREMESSA

Nel 2020 l'Antitrust (AGCM) ha dichiarato che le bollette sono poco chiare per non dire incomprensibili e sovente confondono i Consumatori.

Ora potete controllare la Bolletta

Per verificare che **la bolletta sia corretta**, che non ci siano **voci di costo nascoste**, che alla fine portino ad un risultato non atteso, è sufficiente utilizzare il programma CALCOLA BOLLETTE.

(Accesso diretto)

<https://calcolobolletta.irienergy.eu/>

Dovete inserire dei dati, per poter eseguire l'elaborazione, ed avere come risultato finale un PDF con tutte le voci di costo dettagliate, assieme ad un'offerta più conveniente.

Quali dati sono necessari

Dovete avere a disposizione i **kWh di Consumo**, il **costo €/kWh** ed eventualmente le altre **voci accessorie** quali, **penali per Energia Reattiva**, interessi di **mora**, **Conguagli** sia positivi che negativi **ecc.**

Questi dati sono disponibili nella tua bolletta dettagliata.

Attenzione, solitamente ti viene inviata la bolletta riassuntiva, mancante del costo **€/kWh**. Fatevi mandare la bolletta in dettaglio dal fornitore o scaricatela in rete. Diversamente, potete utilizzare anche il **contratto di fornitura**, dove il valore **€/kwh** è sicuramente indicato.

Consigliamo di registrarvi presso il vostro fornitore per poter scaricare ogni mese il documento dettagliato della bolletta e fare un controllo in comparazione con l'elaborato IRIenergy.

Fate partire le elaborazioni e la stampa in PDF della bolletta dettagliata. Se avete difficoltà nell'inserire i dati è disponibile un tutorial a supporto.

<https://www.youtube.com/watch?v=-RhLWb02Dsk&feature=youtu.be>

Se osservate la Pag. 2 potete vedere una copia di Bolletta con i dati necessari da inserire nel portale Calcolo Bolletta. Dati con fondo Giallo.



La pag. 3, fa vedere la bolletta in dettaglio, elaborata dal programma IRIenergy, dove i dati inseriti gli trovate nelle celle a fondo giallo.

Il totale deve essere uguale alla bolletta ricevuta. Se discordante, inviate il PDF al vostro Fornitore chiedendo delucidazioni.

E' possibile che il Fornitore non risponda o risponda in modo evasivo, non permettendovi di capire il motivo della discordanza.

A questo punto potete anche cambiare fornitore. Nel foglio n.3 è presente una colonna alla destra che vi fa vedere un'offerta disponibile nel mercato e pertanto potete cambiare fornitore, se le risposte non arrivano.

Non ponetevi il dubbio se è possibile cambiare fornitore, L'autorità dell'energia ARERA, prevede che un contratto, anche se contiene vincoli per il recesso, non siano validi in BT (bassa tensione) pertanto **potete cambiare fornitore anche ogni mese**. Questo dovrebbe essere il **deterrente per evitare fregature**.

All. 4 i passi del **programma** per effettuare tutti i **calcoli**, anche per altri tipi di contratto. Dal sito, inoltre potrete scaricare **Tutorial o PDF** utili per vari argomenti riguardanti la bollettazione e non solo.

Ora tocca a voi

FINE DEI RAGGIRI

BUON LAVORO dal TEAM IRIenergy GmbH

DATI INERENTI LA FORNITURA
Intestatario
Sede legale

VIA

Punto di fornitura

 Tipologia contratto: **Bassa Tensione Altri Usi**
 Tensione di alimentazione: 380 V
Potenza disponibile: 126,00 kW
 Potenza impegnata: 57,40 kW
 Tariffa distribuzione: **BTAG**
 Consumo ultimi 12 mesi: 284.724 kWh/anno
 Data attivazione fornitura: 01/01/2019
 Offerta commerciale:
 Cod. domiciliazione bancaria:
 Mercato di riferimento: **Mercato Libero**
DETTAGLIO LETTURE E CONSUMI

LETTURE kWh	costante di lettura k = 1.00			
Data	F0	F1	F2	F3 Tipo lettura
01/10/2020	-	-	-	- lettura rilevata
31/10/2020	-	7559	7222	9432 lettura rilevata

ENERGIA ATTIVA FATTURATA kWh

Periodo	F0	F1	F2	F3	Consumo
Ott. '20	-	7.559	7.222	9.432	24.213

POTENZA FATTURATA kW 57,40
DATI di Fornitura
FORNITURA DI ENERGIA ELETTRICA

Copia della fatt. elettronica SdI nr.

del 12/11/2020

Periodo di riferimento : OTTOBRE 2020

CONSUMO
24.213 kWh

IMPORTO
4.908,05 €

SCADENZA
12/12/2020
SINTESI DEGLI IMPORTI FATTURATI

Spesa per materia energia	2.068,75 €
Spesa per trasporto, gestione contatore e oneri di sistema	1.651,58 €
Imposte	1.187,72 €

TOTALE DOCUMENTO 4.908,05 €

Energia	Trasporto etc.	Imposte
2.068,75 €	1.651,58 €	1.187,72 €

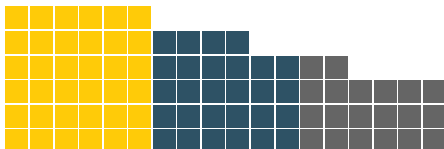

Pagamento da effettuarsi con bollettino allegato presso tutti gli Uffici Postali o con bonifico c/o:

BANCA INTESA SPA - CODICE IBAN:

Non sono accettate altre forme di pagamento.

Al 28/10/2020, salvo verifiche, errori e/o omissioni, i suoi pagamenti risultano regolari. Grazie.
CONTATTI UTILI
www.bluenergygroup.it
clienti@bluenergygroup.it
Servizio clienti

 da rete fissa num. verde gratuito **800 087 587**

 da rete mobile num. **0432 653000**

dal lun. al ven. 8.30 - 19.00, sab. 8.30 - 12.30

il suo ufficio di riferimento:

Udine (UD)

Viale Venezia, 430

tel. 0432 632961 fax 0432 632987

dal lun. al gio. 8.30-13.00/15.00-17.30

ven. 8.30-13.00

Viale Venezia, 430 - 33100 Udine (UD)

per informazioni e chiarimenti.

SEGNALAZIONE GUASTI
tel. 803 500

E-DISTRIBUZIONE SPA

da fisso e cellulare tutti i giorni 24 ore su 24

INFORMAZIONI E RECLAMI

 I reclami, redatti utilizzando l'apposito modulo disponibile presso gli Uffici di Zona o sul sito www.bluenergygroup.it, oppure in forma libera, devono essere inoltrati ad uno dei recapiti dell'Ufficio Reclami sotto indicati:

 - EMAIL: infoeclami@bluenergygroup.it

 - PEC: infoeclami.bluenergy@legalmail.it

- POSTA: Bluenergy Group Spa, Viale Venezia 430, 33100 Udine (UD)

Per poter essere correttamente gestito il reclamo deve riportare i seguenti elementi: nome cognome / ragione sociale, indirizzo fornitura, servizio cui si riferisce il reclamo (elettrico, gas, entrambi), PDR (gas) / POD (energia elettrica) e indicare il recapito email, PEC o postale (se diverso da indirizzo fornitura) per l'inoltro della risposta.

MODALITA' DI PAGAMENTO - INTERESSI MORATORI

Il pagamento delle fatture può avvenire: (I) presso gli Istituti di Credito Credito convenzionati, senza l'addebito di alcuna commissione, (II) con bollettino postale con addebito delle commissioni vigenti, (III) con bonifico bancario c/o Banca Intesa Spa, IBAN: IT47 0030 6963 7521 0000 0002 072, con l'addebito delle rispettive commissioni, (IV) mediante domiciliazione sul proprio conto corrente presso gli istituti di Credito o Banco Posta. Non sono accettate altre forme di pagamento. In caso di pagamento oltre la data di scadenza, per ogni giorno di ritardo saranno applicati gli interessi di mora nella misura di 1/360 del tasso BCE maggiorato del 7,00%, che saranno addebitati sulla prima successiva bolletta.

COMPOSIZIONE MIX ENERGETICO

Fonti primarie utilizzate	Composizione Mix energetico Bluenergy		Composizione del Mix medio nazionale	
	2019*	2018**	2019*	2018**
Fonti rinnovabili	32,83 %	13,31 %	41,51 %	40,80 %
Carbone	9,72 %	17,92 %	8,52 %	12,34 %
Gas naturale	49,42 %	58,09 %	42,86 %	39,19 %
Prodotti petroliferi	0,57 %	0,75 %	0,51 %	0,53 %
Nucleare	3,89 %	5,51 %	3,50 %	4,14 %
Altre fonti	3,57 %	4,42 %	3,10 %	3,00 %
Totale	100 %	100 %	100 %	100 %

* dato pre-consuntivo ** dato consuntivo

Come previsto dal decreto del Ministero dello Sviluppo Economico del 31 luglio 2009, sono riportate le informazioni relative alla composizione del Mix Medio Nazionale di Combustibili utilizzato per la produzione dell'energia elettrica immessa nel sistema elettrico italiano, come pubblicate dal Gestore dei servizi Energetici (GSE) e la composizione del Mix Energetico utilizzato per la produzione dell'energia elettrica venduta da Bluenergy.

AUTOLETTURA - NR. VERDE 800 087 587

L'autolettura potrà essere comunicata dal giorno 27 all'ultimo giorno del mese e sarà utilizzata per il calcolo dei consumi qualora non siano disponibili dati di misura del distributore. Nel caso di mancanza di letture precedenti il servizio si attiva dalla seconda lettura comunicata.

AGGIORNAMENTO DEI CORRISPETTIVI

I corrispettivi sono aggiornati secondo quanto stabilito dall'Allegato C "Condizioni economiche". Si informa che l'ARERA, con delibera 349/2020/R/COM, 350/2020/R/EEL e 351/2020/R/EEL, ha variato, con decorrenza 1/10/2020, alcune delle componenti tariffarie applicate ai sensi del contratto di fornitura. La fornitura è effettuata alle condizioni generali di somministrazione disponibili presso tutti gli uffici di area e sul sito www.bluenergygroup.it

COSTO MEDIO

Il costo medio unitario della spesa per la materia energia è 0,085 €/kWh*, calcolato come rapporto tra quanto dovuto per la voce Spesa per la materia energia e i kWh fatturati.

Il costo medio unitario della bolletta è 0,203 €/kWh*, calcolato come rapporto tra quanto complessivamente dovuto, al netto di quanto fatturato nella voce Altre partite, e i kWh fatturati.

* Il valore del costo medio come sopra calcolato, non corrisponde al costo per kWh effettivo, in quanto risente della presenza tra gli importi a base del calcolo di quote fisse, espresse in euro/cliente/mese (o euro/POD/mese) o euro/kW/mese, e di corrispettivi differenziati per scaglioni di consumo, espressi in funzione del livello di energia consumata, oltre che della eventuale voce relativa ai Ricalcoli.

Consumi kWh **Costo €/kWh**

Elementi di Dettaglio

Descrizione	Periodo	Quantità	Prezzo unitario	Totale €	Rif. IVA
Quota energia					
Energia fornita in F1	01/10/20 - 31/10/20	kWh	7.559,00	€0,067860	512,95 22%
Energia fornita in F2	01/10/20 - 31/10/20	kWh	7.222,00	€0,067660	488,64 22%
Energia fornita in F3	01/10/20 - 31/10/20	kWh	9.432,00	€0,054920	518,01 22%
Perdite energia in F1	01/10/20 - 31/10/20	kWh	786,00	€0,067860	53,34 22%
Perdite energia in F2	01/10/20 - 31/10/20	kWh	751,00	€0,067660	50,81 22%
Perdite energia in F3	01/10/20 - 31/10/20	kWh	981,00	€0,054920	53,88 22%
Dispacciamento	01/10/20 - 31/10/20	kWh	24.213,00	€0,015730	380,87 22%
Quota fissa					
Commercializzazione vendita	01/10/20 - 31/10/20	mesi	1	€10,470217	10,47 22%
DISPbt parte fissa	01/10/20 - 31/10/20	mesi	1	€-0,222667	-0,22 22%
Spesa per materia energia				2.068,75	
Quota potenza					
Quota potenza	01/10/20 - 31/10/20	kW	57,40	€4,892500	280,83 22%
Quota energia	01/10/20 - 31/10/20	kWh	24.213,00	€0,056441	1.366,61 22%
Quota fissa	01/10/20 - 31/10/20	mesi	1	€4,14	4,14 22%
Spesa per trasporto, gestione contatore e oneri di sistema				1.651,58	
Accisa	01/10/20 - 31/10/20	kWh	24.213,00	€0,012500	302,66 22%
Accise e addizionali				302,66	
IVA 22%	su imponibile di 4.022,99 €				885,06
IVA				885,06	
TOTALE FATTURA				4.908,05	S.E. & O.

IVA

Potenza in kW

Possono esserci altre voci, tipo penali potenza reattiva, conguagli sia positivi che negativi, interessi di mora ecc.



STORICO CONSUMI FATTURATI (kWh)

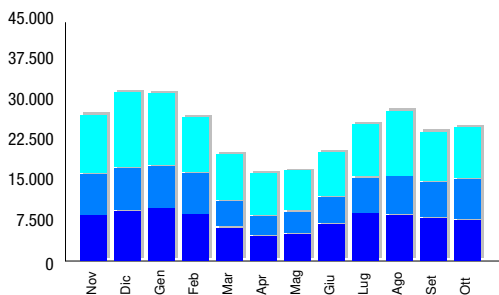

STORICO IMPORTI FORNITURA (Euro)

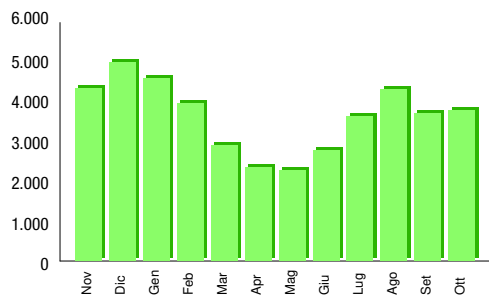

Andamento Fornitura e Prelievi per Fasce di Consumo

* vengono conteggiati gli ultimi 12 mesi fatturati. Nel caso la fornitura sia attiva da meno di un anno, il calcolo parte dall'inizio fornitura.

Mese	Importo fornitura	Consumo kWh	Cons. gg. kWh/gg	Pot. imp. kW	Origine misure	F1 kWh	F2 kWh	F3 kWh	F1 kW	F2 kW	F3 kW	Cos θ	F1 kWh/gg	F2 kWh/gg	F3 kWh/gg
Ott. '19	4.126,74	25.715	829,52	56,30	Distributore	8.906	7.076	9.733	53,70	56,30	52,60	0,971	287,29 (34,63%)	228,26 (27,52%)	313,97 (37,85%)
Nov. '19	4.285,21	26.593	886,43	63,80	Distributore	8.381	7.506	10.706	55,60	63,80	52,30	0,970	279,37 (31,52%)	250,20 (28,23%)	356,87 (40,25%)
Dic. '19	4.914,92	30.713	990,74	73,20	Distributore	9.157	7.695	13.861	65,60	70,40	73,20	0,974	295,39 (29,81%)	248,23 (25,05%)	447,13 (45,14%)
Gen. '20	4.513,77	30.592	986,84	71,00	Distributore	9.709	7.656	13.227	61,20	71,00	65,30	0,974	313,19 (31,74%)	246,97 (25,03%)	426,68 (43,23%)
Feb. '20	3.900,98	26.189	903,07	64,40	Distributore	8.593	7.455	10.141	58,60	64,40	54,60	0,969	296,31 (32,81%)	257,07 (28,47%)	349,69 (38,72%)
Mar. '20	2.858,63	19.238	620,58	48,00	Distributore	6.109	4.674	8.455	47,10	48,00	47,70	0,968	197,06 (31,75%)	150,77 (24,30%)	272,74 (43,95%)
Apr. '20	2.308,94	15.736	524,53	27,80	Distributore	4.523	3.469	7.744	26,70	27,10	27,80	0,968	150,77 (28,74%)	115,63 (22,04%)	258,13 (49,22%)
Mag. '20	2.249,99	16.176	521,81	36,20	Distributore	4.969	3.877	7.330	36,20	30,40	30,20	0,977	160,29 (30,72%)	125,06 (23,97%)	236,45 (45,31%)
Giu. '20	2.746,11	19.702	656,73	42,20	Distributore	6.689	4.868	8.145	42,20	39,70	39,40	0,983	222,97 (33,95%)	162,27 (24,71%)	271,50 (41,34%)
Lug. '20	3.584,96	24.779	799,32	52,70	Distributore	8.765	6.425	9.589	50,90	52,70	47,40	0,979	282,74 (35,37%)	207,26 (25,93%)	309,32 (38,70%)
Ago. '20	4.246,47	27.352	882,32	64,50	Distributore	8.465	6.922	11.965	56,60	64,50	64,40	0,972	273,06 (30,95%)	223,29 (25,31%)	385,97 (43,74%)
Set. '20	3.651,65	23.441	781,37	53,90	Distributore	7.920	6.475	9.046	53,90	52,60	49,00	0,974	264,00 (33,79%)	215,83 (27,62%)	301,53 (38,59%)
Ott. '20	3.720,33	24.213	781,06	57,40	Distributore	7.559	7.222	9.432	53,30	57,40	54,20	0,977	243,84 (31,22%)	232,97 (29,83%)	304,26 (38,95%)
Totale		284.724 kWh/anno - 777,93 kWh/gg *				90.839	74.244	119.641							



PORTALE internet PER CONTROLLO BOLLETTE Offerta del miglior Fornitore di Energia Elettrica

<https://www.irienergy.eu/> ←

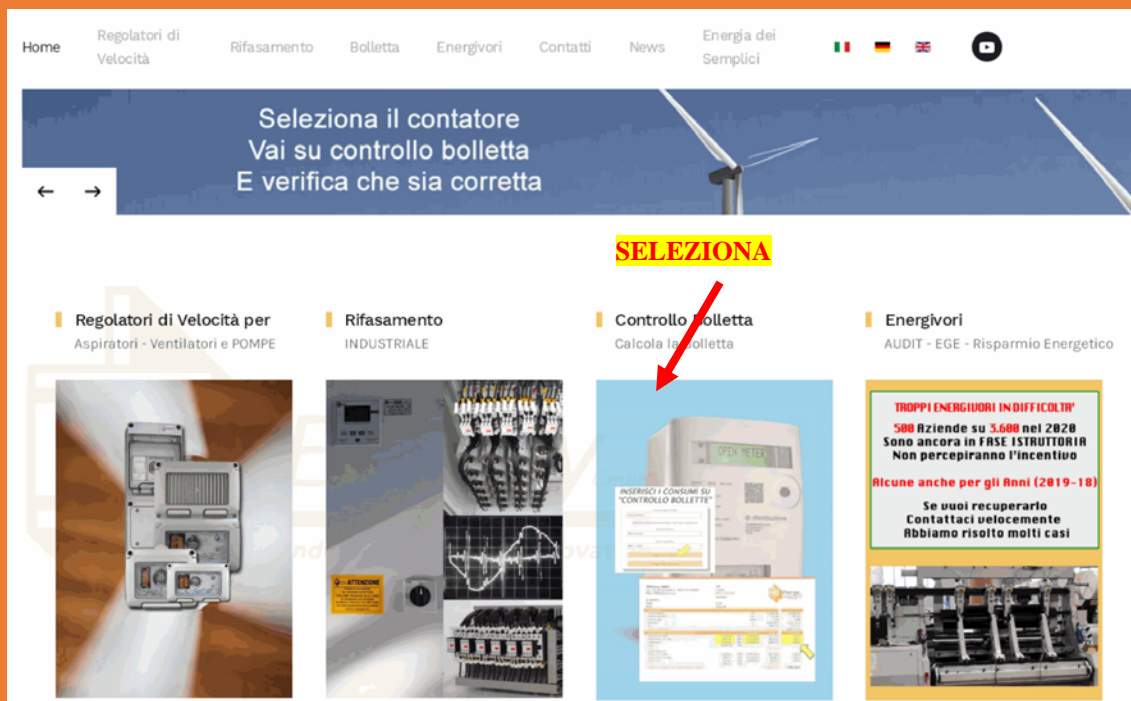

Entrando in questo punto si può accedere direttamente
A vari dettagli scegliendo Tutorial e documenti PDF

<https://www.irienergy.eu/consulenze-energetiche.html>

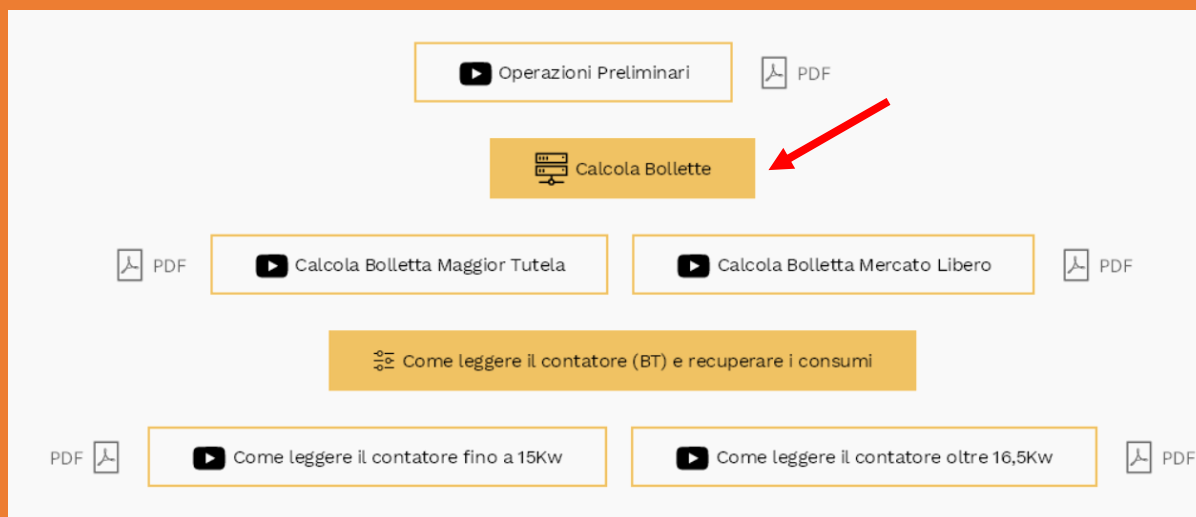

Accesso diretto al Calcolo Bolletta Si può partire da questo LINK

<https://calcolobolletta.irienergy.eu/>

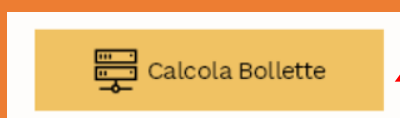

Selezionare il tipo di Bolletta da controllare

Accetto le [condizioni di utilizzo](#)

←

Tipo di energia fornita:

Energia elettrica ↙

Controlla la tua bolletta e inserisci i dati successivi

Tipo di tensione:

Selezionare prego ▼

Selezionare prego

Usi domestici

Bassa tensione partite IVA ←

Maggior tutela partite IVA (Servizio elettrico Nazionale)

Media tensione

Entra in contatto con IRIEnergy GmbH

Tipo di contratto:

Selezionare prego ▼

Selezionare prego

BTA1 / 0-1,5kW

BTA2 / >1,5-3kW

BTA3 / >3-6kW

BTA4 / >6-10kW

BTA5 / >10-16,5kW

BTA6 / >16,5kW ←

Tipo di contratto:

BTA6 / >16,5kW ▼

Inserire i dati di consumo ↙

Inserire i dati nel portale

Contratto: **BTA6 / >16,5kW**

Anno di riferimento	2020
Mese di riferimento	Ottobre
kWh	
kWh F1	7559
kWh F2	7222
kWh F3	9432
kWh Totali	24213.00
€/kWh	
€/kWh F1	0.06786
€/kWh F2	0.06766
€/kWh F3	0.05492
kW	
Potenza prelevata in kW	57.4
€	
Altre Penali CTS o Conguagli (+-)	
€	
Energia Reattiva F1 (Penale)	
Energia Reattiva F2 (Penale)	
%	
Esente IVA	
Aliquota IVA	22

Calcola bolletta

€	
Imponibile	
€	
IVA	
€	
Totale	
%	
Possibile risparmio	

} ANNO/Mese

} kWh prelevati

} €/kWh

← kW di potenza

← Eventuale conguagli

} € per Energia Reattiva

← IVA

← Dopo Inserito i dati
premere Calcola Bolletta

%	
Aliquota IVA	22
€	
Imponibile	4.022,99
€	
IVA	885,06
€	
Totale	4.908,04
%	
Possibile risparmio	7,23

Scarica PDF

Lo scarico del PDF è gratuito per un numero limitato di volte.

} Dati riassuntivi

← Possibile sconto proposto

← Scarica il PDF

Con la scarica del PDF abbiamo a disposizione il documento con tutte le voci dettagliate della bolletta
Da inviare al fornitore per chiarimenti se discordante

Celle gialle, dati inseriti nel portale

IRIenergy GmbH
 Loc. Industriestrasse, 1 - 9601 Arnoldstein
 POD: IT001E000xxxxxx

000
Cliente
 BTA6_>16,5kW
Fornitore



ID OFFERTA
ANNO
MESE

2020
OTTOBRE

VER 20-10b

OFFERTA

Riassuntivo					
PRELIEVO ENERGIA		kWh	24,213,00	24,213,00	24,213,00
POTENZA IMPEGNATA		kW	57,40	57,40	57,40
COSTO AL KWh		€/kWh	€ 0,16615	€ 0,15414	€ 0,15414
IMPONIBILE		€	€ 4,022,99	€ 3,732,28	€ 3,732,28
IVA		€	€ 885,06	€ 821,10	€ 821,10
TOTALE BOLLETTA			€ 4.908,04	€ 4.553,38	€ 4.553,38

Consumi kWh €/kWh

Prezzo Fornitore (Energia di modulazione)		Prezzo(€/kWh)	Importo (€)	Nuova Offerta
Prelievo ore F1 - PEAK	7.559,0	kWh *	€ 0,067860	€ 0,055960
Prelievo ore F2 - OFF PEAK	7.222,0	kWh *	€ 0,067660	€ 0,055800
Prelievo ore F3	9.432,0	kWh *	€ 0,054920	€ 0,045620
Totale	24.213,0	kWh		
Totale			€ 1.519,60	
Perdite energia - BT				
Perdite ore F1 - PEAK	786.1	kWh	€ 0,067860	€ 0,055960
Perdite ore F2 - OFF PEAK	751.1	kWh	€ 0,067660	€ 0,055800
Perdite ore F3	980.9	kWh	€ 0,054920	€ 0,045620
Totale	2518.2	kWh		
Totale PC comprensivo di indicizzazione e perdite			€ 1.677,64	€ 1.386,93

Oneri di Dispacciamento			Prezzo(€)	Importo (€)	Importo (€)
Corrispettivo CAP - ART. 36 del AEEG 111/06			€ 0,000000	€ 0,00	
(EX) CAP D (EX) Aggregazione Misure			-€ 0,222667	-€ 0,22	
(EX) CAP G - DISP. BT			€ 10,470217	€ 10,47	
Commercializzazione e Vendita				€ 10,25	
Totale				€ 246,57	
Corr. Approv. Risorse MSD - ART. 44 .3 del AEEG 111/06 (cong.En.+Perd.)	26731.2	kWh	€ 0,009224	€ 3,96	
Corr. Approv. Risorse MSD - ART. 44 bis EOLICO del AEEG 111/06 (En.+Perd.)	26731.2	kWh	€ 0,000148	€ 9,78	
DIS- ex ART. 46 del AEEG 111/06 (En.+Perd.)	26731.2	kWh	€ 0,000366	€ 17,64	
Componente CD - ART. 48 del AEEG 111/06 (En.+Perd.)	26731.2	kWh	€ 0,000660	€ 31,22	
Componente INT - ART. 73 del AEEG 111/06 (EN.+Perd.)	26731.2	kWh	€ 0,001168	€ 71,69	
Corr. Costi sicurezza unità essenziali - ART. 45 del AEEG 111/06 (En.+Perd.)	26731.2	kWh	€ 0,002682		
Totale Oneri di dispacciamento				€ 391,11	€ 391,11

Trasporto e Distribuzione			Prezzo(€)	Importo (€)	Importo (€)
Distribuzione					
Corrispettivo di potenza	57.4	kW *	€ 2,437508	€ 139,91	
COSTI FISSI			€ 0,385583	€ 0,39	
Energia	24213.0	kWh	€ 0,000590	€ 14,29	
Totale				€ 154,58	

Potenza kW

PENALI					
Costi aggiuntivi (Conguagli Bollette Prec. interessi di More ecc.)		*		€ 0,00	
Penale Energia Reattiva dal 33% al 75%		*		€ 0,00	
Penale Energia Reattiva oltre il 75%		*		€ 0,00	
Servizio di misura MIS			€ 1,675642	€ 1,68	
Servizio di trasmissione					
Fascia F1	7559.0	kWh	€ 0,007610	€ 57,52	
Fascia F2	7222.0	kWh	€ 0,007610	€ 54,96	
Fascia F3	9432.0	kWh	€ 0,007610	€ 71,78	
Totale				€ 184,26	

Voci accessorie

Trasporto Trasmissione Misura			Prezzo(€)	Importo (€)	Importo (€)
Totale				€ 340,52	€ 340,52

Componenti A - UC			Prezzo(€)	Importo (€)	Importo (€)
ASOS KW Quota potenza /KW/Anno (Fonti Rinnovabili, Cogenerazione, CIP6)	57.4	kW	€1,478000	€ 84,84	
ASOS Fissa Quota Fissa (Fonti Rinnovabili, Cogenerazione, CIP6)			€1,249800	€ 1,25	
ASOS KWh Quota Energia (Fonti Rinnovabili, Cogenerazione, CIP6)	24213.0	kWh	€0,043947	€ 1.064,09	
ARIM KW Quota Oneri Rimanenti per Potenza KW/Anno	57.4	kW	€0,977000	€ 56,08	
ARIM Fissa Quota Fissa Rimanente Punto Anno			€0,826000	€ 0,83	
ARIM KWh Quota Energia Rimanente	24213.0	kWh	€0,003574	€ 86,54	
Totale				€ 1.293,62	

Maggiorazioni componente UC			Prezzo(€)	Importo (€)	Importo (€)
Parte UC3 Copre i costi di perequazione della trasmissione	24213.0	kWh	€ 0,000720	€ 17,43	
Parte UC6 Fissa			€ 0,000000	€ 0,00	
Parte UC6 Costo Energia per il miglioramento della qualità del servizio	57.4	kW	€ 0,000000	€ 0,00	
Totale				€ 17,43	
Totale A - UC				€ 1.311,05	€ 1.311,05

Totale fornitura IVA e imposte escluse			Prezzo(€)	Importo (€)	Importo (€)
Fornitura €/KWh - IVA e imposte escluse				€ 0,15365	
Imposte					
Imposta addizionale locale (Accise consumi oltre 1200MWh/m)Fissa	0.0	kWh	€ 0,000000	€ 0,00	
Imposta addizionale locale (Accise entro 200MWh/mese)	24213.0	kWh	€ 0,012500	€ 302,66	
Imposta addizionale locale (Accise Fra 200 e fino 1200MWh/mese)	0.0	kWh	€ 0,007500	€ 0,00	
Totale imposte				€ 302,66	€ 302,66

Bollo	IVA Esclusa	*	0.0	€ 0,00	€ 0,00
--------------	-------------	---	-----	--------	--------

